

Paro Registrado.

Junio 2021

FICHA TERRITORIAL: Comarca La Jacetania

Unidad: nº personas

Fuente: Instituto Aragonés de Empleo

Por grupo de edad y sexo

	Total	Hombres	Mujeres
16-19	39	19	20
20-24	75	43	32
25-29	91	39	52
30-34	81	31	50
35-39	85	28	57
40-44	109	39	70
45-49	93	46	47
50-54	84	32	52
55-59	111	36	75
60-64	85	32	53
Total	853	345	508

Por sector de actividad económica y sexo

CNAE-2009	Total	Hombres	Mujeres
Agricultura, ganadería y pesca	28	19	9
Industria y energía	34	21	13
Construcción	72	65	7
Servicios	669	214	455
Sin empleo anterior	50	26	24
Total	853	345	508

Por sección de actividad económica y sexo

CNAE-2009	Total	Hombres	Mujeres
Agricultura, ganadería, silvicultura y pesca	28	19	9
Industrias extractivas	1	1	0
Industria manufacturera	30	19	11
Suministro de agua, actividades de saneamiento, gestión de residuos y descontaminación	3	1	2
Construcción	72	65	7
Comercio al por mayor y al por menor; reparación de vehículos de motor y motocicletas	98	25	73
Transporte y almacenamiento	19	10	9
Hostelería	202	63	139
Información y comunicaciones	6	4	2
Actividades financieras y de seguros	6	4	2
Actividades inmobiliarias	4	1	3
Actividades profesionales, científicas y técnicas	22	7	15
Actividades administrativas y servicios auxiliares	98	30	68
Administración Pública y defensa; Seguridad Social obligatoria	69	32	37
Educación	27	8	19
Actividades sanitarias y de servicios sociales	41	7	34
Actividades artísticas, recreativas y de entretenimiento	27	15	12
Otros servicios	30	7	23
Actividades de los hogares como empleadores de personal doméstico; actividades de los hogares como productores de bienes y servicios para uso propio	20	1	19
Sin clasificar	50	26	24
Total	853	345	508

La actividad económica indica aquélla en la que el parado realizó su último trabajo, según la Clasificación Nacional de Actividades Económicas de 2009 (CNAE-2009)

Paro Registrado.

Junio 2021

FICHA TERRITORIAL: **Comarca La Jacetania**

Unidad: nº personas

Fuente: Instituto Aragonés de Empleo

Por nivel de formación y sexo

		Total	Hombres	Mujeres
Educación primaria	Educación Primaria o inferior	124	48	76
		124	48	76
Primera etapa de educación secundaria	Primera etapa de educación secundaria	395	186	209
		395	186	209
Segunda etapa de educación secundaria	Bachillerato	94	40	54
	Enseñanza media de formación profesional	72	23	49
		166	63	103
Enseñanza superior	Enseñanza superior de formación profesional	33	14	19
	Enseñanza superior universitaria	135	34	101
		168	48	120
Total		853	345	508

NOTA: La tabla de nivel de formación se basa en la Clasificación Nacional de Educación 2000 (INE). Se ha seleccionado el nivel educativo más alto adquirido por el demandante parado.

Por tipo de prestación y sexo

	Total	Hombres	Mujeres
Sin prestación	514	209	305
Prestación contributiva	155	59	96
Cualquier subsidio (No RAI) y PRODI (*)	173	72	101
Renta activa de inserción (RAI)	11	5	6
Total	853	345	508

(*) PRODI= Programa temporal de protección por desempleo e inserción, RAI = Renta activa de inserción.

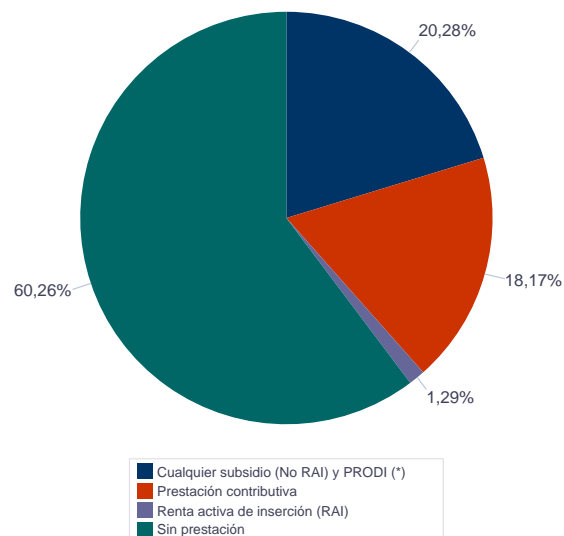

Paro Registrado.

Junio 2021

FICHA TERRITORIAL: **Comarca La Jacetania**

Unidad: nº personas

Fuente: Instituto Aragonés de Empleo

Por tiempo en situación laboral como desempleado y sexo

		Total	Hombres	Mujeres
Corta Duración	Hasta 3 meses	195	81	114
	De 3 a 6 meses	93	39	54
	De 6 a 12 meses	203	96	107
		491	216	275
Larga Duración	De 1 a 2 años	219	77	142
	De 2 a 3 años	70	20	50
	Más de 3 años	73	32	41
		362	129	233
Total		853	345	508

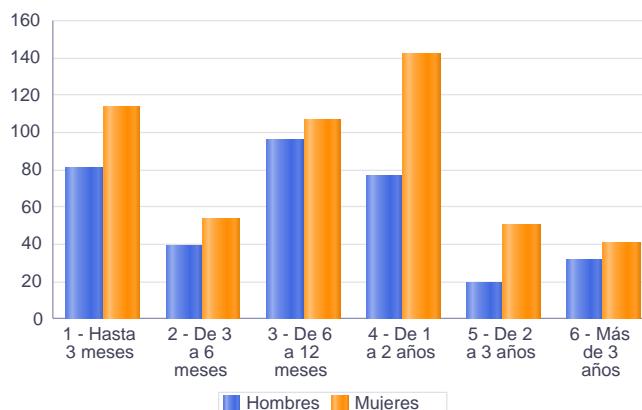

Parados de larga duración* por grupo de edad y sexo

	Total	Hombres	Mujeres
16-19	11	3	8
20-24	29	17	12
25-29	29	10	19
30-34	32	8	24
35-39	30	9	21
40-44	33	8	25
45-49	36	16	20
50-54	40	17	23
55-59	67	20	47
60-64	55	21	34
Total	362	129	233

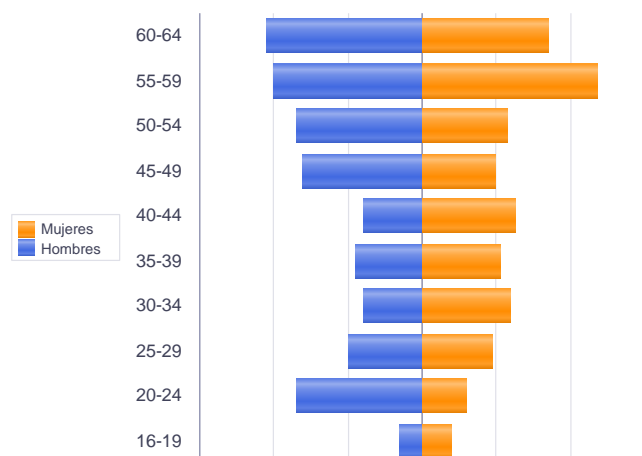

Piramide por valores Absolutos

* Más de 12 meses como desempleado

Paro Registrado.

Junio 2021

FICHA TERRITORIAL: **Comarca La Jacetania**

Unidad: nº personas

Fuente: Instituto Aragonés de Empleo

Por sector de actividad económica, nacionalidad y sexo

	Españoles			Extranjeros comunitarios (UE-28)			Extranjeros no comunitarios		
	Total	Hombres	Mujeres	Total	Hombres	Mujeres	Total	Hombres	Mujeres
Agricultura, ganadería y pesca	19	14	5	8	5	3	1	0	1
Construcción	63	58	5	5	3	2	4	4	0
Industria y energía	32	20	12	2	1	1			
Servicios	595	194	401	32	8	24	42	12	30
Sin empleo anterior	43	23	20	3	1	2	4	2	2
Total	752	309	443	50	18	32	51	18	33

Ranking de ocupaciones más solicitadas por los demandantes parados, por sexo

Cod. Ocupación	Ocupación	Total	Hombres	Mujeres
92101050	Personal de limpieza o limpiadores en general	230	39	191
52201079	Dependientes de comercio, en general	195	18	177
51201049	Camareros, en general	149	69	80
95121019	Peones de horticultura, jardinería	126	104	22
43091029	Empleados administrativos, en general	119	12	107
92101027	Camareros de pisos (hostelería)	113	2	111
51101026	Cocineros, en general	102	34	68
96021013	Peones de la construcción de edificios	100	98	2
97001104	Peones de la industria manufacturera, en general	91	78	13
55001018	Cajeros de comercio	86	10	76
91001018	Empleados de hogar	74	0	74
93101024	Pinches de cocina	73	21	52
96011029	Peones de obras publicas, en general	66	64	2
98201011	Reponedores de hipermercado	66	29	37
84121035	Conductores de furgonetas, hasta 3,5 t.	60	58	2
44221010	Recepcionistas de hotel	46	7	39
98111024	Mozos de carga y descarga, almacén y/o mercado de abastos	46	44	2
58331022	Conserjes, en general	43	28	15
44121057	Recepcionistas-telefonistas en oficinas, en general	43	2	41
95431028	Peones forestales	38	35	3

NOTA: Cada demandante puede solicitar hasta 6 ocupaciones.